Freitag, 3.2.2017 20.00 - 21.30 Uhr
Abendseminar mit Anita von Hertel

20.00 – 21.30 Uhr Abendseminar mit Anita von Hertel
Mediationskompetenz kompakt
Die Mediationsstruktur und ihre Feinheiten - für gute Lösungen in schwierigen Situationen.

Samstag, 4.2.2017
Mediationspraxistag

Praxisfälle aus der Welt der Mediation und der Mediationssupervision:
Wie sieht Mediation in der täglichen Praxis in unterschiedlichsten Branchen aus? Welche Herausforderungen sind zu meistern? Und was können wir daraus lernen?

Mediation einer Musikband. Vom Zoff zwischen Sängerin und Bandleader zur Harmonie im Tour-Bus und auf der Bühne. **Paul Lang**

Tränen, Rührung und Glücksgefühle. Gut Vater und Mutter bleiben - trotz 200 km Entfernung. **Anusheh Rafi**

Und wenn die Mediation dann scheitert? Die Kunst des Gelingens und ihre Grenzen am praktischen Fall.
Walter H. Letzel

Mediationskompetenz im Umgang mit Banken.
Sabine König

52 : 24 : 24, Verteilungsgerechtigkeit nach Köpfen oder nach Leistung in Unternehmerfamilien? **Christian Drewes**

und weitere Praxisfälle aus unterschiedlichsten Feldern der Mediation und der Mediationssupervision

09.30 – 11.00 Uhr Begrüßung und Praxisfälle - Teil 1
11.00 – 11.30 Uhr Kaffeepause, Vernetzung
11.30 – 13.00 Uhr Praxisfälle - Teil 2
13.00 – 14.30 Uhr Mittagessen, Vernetzung
14.30 – 16.00 Uhr Winwin-Innovationen und Praxisfälle – Teil 3

Pause - mit der Möglichkeit, z.B. die Elbphilharmonie in Hamburg zu besuchen

Samstag, 4.2.2017 18.00 - 02.00 Uhr
Mediationsball und Stunde der Weltmeister

18.00 – 19.00 Uhr
Stunde der Weltmeister

Die vielfachen Weltmeister Segatori / Sudol zeigen uns praktische und theoretische Einblicke in die Magie ihres Könnens und geben uns eine Tanzstunde. Die Teilnahme ist für Gäste des Mediationsballs kostenlos. Eine Anmeldung ist erforderlich.
(Teilnehmerzahl-Begrenzung.)

16. Mediationsball 2017
(Einlass ab 19.30 Uhr) mit Platz zum Tanzen, (Wieder-)Treffen, Netzwerken, Spaß haben und Tanz-Highlights

20.00 Uhr Balleröffnung - Tanz für alle
21.00 Uhr Weltmeister - Show 1 mit Mediations-Highlight 1
22.00 Uhr Weltmeister - Show 2 mit Mediations-Highlight 2

Moderation: Gerwin Biedermann, Musik: Thomas Heitmann, yesmusic u. a.

02.00 Uhr – letzter Tanz

Alle Veranstaltungen der Internationalen Mediationstage finden in den Mozartsälen, Moorweidenstr.36, Hamburg statt. www.mozart-saele.de

Kartenberatung Mediation DACH e.V.
Tel: +49 040 536 79 11

D•A•CH

www.mediation-dach.com
www.internationale-mediationstage.de

16. Internationale Mediationstage 02.-04. Februar 2017

mit lebendigen Praxisfällen aus der Welt der Mediation, Mediationspraxistag, Zauber der Mediation, Mediationssupervision, Change-Management, Aufstellungsarbeit, Winwinno, XING-Netzwerke-Treffen, Mediationsball, Stunde der Weltmeister...

Hypnosystemische Konzepte für Konfliktsituationen, Gunther Schmidt, Mediationskompetenz kompakt für alle (auch für Anfänger), ZMediatAusbV...

D•A•CH

Internationale **Mediationstage** 02.– 04.Feb. 2017

Donnerstag, 2.2.2017 10.30 – 17.30 Uhr
Tagesseminar mit Dr. Gunther Schmidt

10.00 – 10.30 Uhr
Einlass und Pressegespräch: Journalisten treffen winwinno-Preisträger Dr. Gunther Schmidt

10.30 – 17.30 Uhr
Tagesseminar mit Dr. Gunther Schmidt
Hypnosystemische Konzepte für Konfliktsituationen (interaktionelle und innere) - Konflikte als Chance- und was haben MediatorInnen, MediationsSupervisorInnen und ihre Kunden davon?

17.00 – ca. 17.30 Uhr
gemeinsam mit den Besuchern des Tagesseminars und der Abendveranstaltung Preisverleihung Winwinno 2017 an Dr. Gunther Schmidt

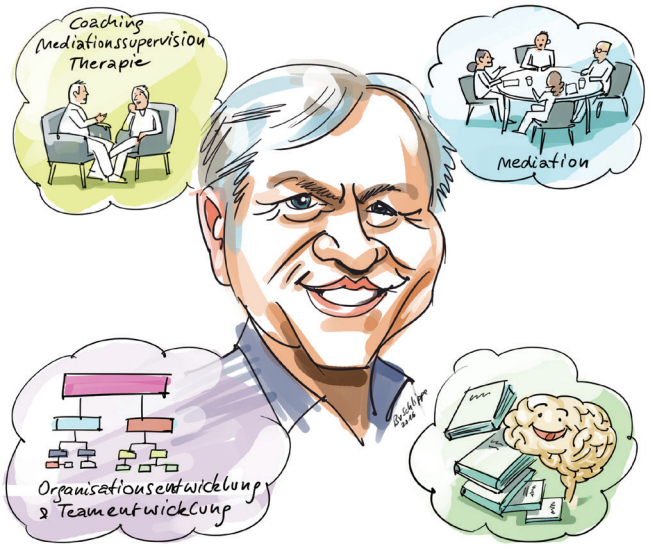

Winwinno 2017
Dr. Gunther Schmidt

anschliessend Kaffeepause

18.00 Uhr
MitgliederVV – für Mitglieder des Mediation DACH e.V.
und Interessenten an einer Mitgliedschaft, DACH.Unterstützung der Pläne unserer Mitglieder in der Zukunft, Würdigung der Leistungen der Vergangenheit

TOP 1 Qualität der Zukunft
- In Basel planen unsere Mitglieder aus der Schweiz eine 8000-stündige Mediationsausbildung
- Mitglieder stellen weitere Projekte vor
- Unterstützungsideen und Informationen – Mitglieder unterstützen Mitglieder

TOP 2 Wertschätzung, Dank und Würdigung von DACH-Mitgliedern, (incl. Wahl von Fachgruppensprechern)
- Förderung des konstruktiven Miteinanders aller Mediationsengagierten, 2016 /2017 insb. in Deutschland im Kontext ZMediatAusbV
- Dank für weitere Aktivitäten unserer Mitglieder und Wahl von Fachgruppensprechern

anschl.: Kleine Stärkungspause mit gehaltvoller Gemüsesuppe

20.00 - 21.00 Uhr
Mediation und Magie mit Maximilian Hron
Heinz von Förster, einer der österreichischen Wegbereiter der Mediation und Physiker, war von der Beziehung zwischen Kommunikation und Zauberei fasziniert. Er prägte den Begriff des ethischen Imperativs und der Kybernethik. Der große Magier Maximilian Hron, ebenfalls Österrreicher und Mediator, zeigt uns nicht nur verblüffende Zauberkunststücke – er zieht Parallelen zur Welt von Heinz von Förster und gibt zauberhafte Impulse für mediative Kommunikation und mehr...

21.00 Uhr gemeinsames Abendessen und Ausklang bei guten Getränken und Gesprächen im Restaurant der Mozart-Säle.

Freitag, 3.2.2017 09.30 - 16.30 Uhr
16 Cross-Over-Tag Mediation, Mediationssupervision, Change, Aufstellungsarbeit, Recht, etc.

09.30 – 11.00 Uhr
Begrüßung und Überblick: Mediation, Mediationssupervision, Prozessbegleitung.

International und national zertifizierte MediatorInnen und MediatinssupervisorInnen: Voraussetzungen für alle Zertifizierungsstufen: Zertifizierte MediatorInnen, (incl. ZMediatAusbV) und International zertifizierte MediatorInnen, MediationsSupervisorInnen und - TrainerInnen DACH, Deutschland, Austria, Schweiz incl. *Auslegungsalternativen und Rahmenbedingungen ZMediatAusbV, Peter Röthemeyer, Referatsleiter nds. Justizministerium und Anita von Hertel*

Integrale Aufstellungsarbeit und Mediationssupervision. Die Arbeit mit integralen Aufstellungselementen für Mediation, Mediationssupervision und Prozessbegleitung, theoretische und praktische Hintergründe, Live - Praxisbeispiele, *Rolf Lutterbeck*

Die verschiedenen „Welten“ haben Verständnisprobleme
(mit „Blau“ sollte man *blau* reden, *orange* und *grün* geht über seinen Kopf hinaus)

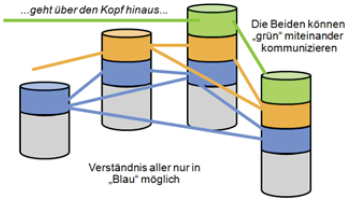

Change Management, Mediation, Mediationssupervision und Führung. Die Verbindung von Mediationskompetenz und Change-Kompetenz in Veränderungssituationen, *Antje Cordes*

Mediationsbrücke. Die Arbeit im Kontext geflüchteter Menschen, *Sophie Löffler*

Workshopwahl

11.00 – 11.30 Uhr Kaffeepause und Mediationsmesse
11.30 – 13.00 Uhr Workshops
13.00 – 14.30 Uhr gemeinsames Mittagessen und Mediationsmesse
14.30 – 15.30 Uhr Workshops
15.30 – 16.00 Uhr Highlights und Ergebnisse
ab 16.00 Uhr Kaffeepause und Mediationsmesse
ab 16.30 Fachgruppen des Mediation DACH e.V. und Kooperationspartner treffen sich
18.00 – 19.30 Uhr XING- Abendessen Mediation